

ВДГБ: Учет и расчет субсидий на оплату жилья и коммунальных услуг

- ▶ Хранение данных о нанимателях жилых помещений, заявителей.
- ▶ Хранение полной и произвольно подробной нормативно-справочной информации о составе семьи заявителя, Доходах каждого члена семьи, адресах проживания и регистрации, перечнях льготных категорий членов семьи, прожиточных минимумов и другой необходимой информации с учетом региональных стандартов.
- ▶ Возможность гибко и легко настраивать алгоритм расчета субсидий при изменении законодательства, в пользовательском режиме.
- ▶ Возможность автоматического формирования уведомлений о прекращении начисления и предоставления субсидий заявителям.
- ▶ Возможность автоматического формирования уведомлений о прекращении начисления и предоставления субсидий заявителям.

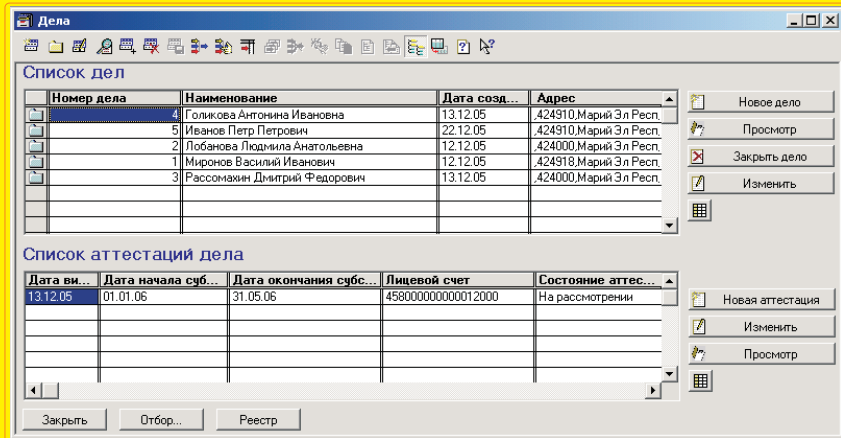

- ▶ Учет перечисленных сумм, на персонифицированные счета граждан; формирование отчетов по фактически перечисленным суммам субсидий.
- ▶ Получение статистической отчетности по начисленным и выплаченным субсидиям.

СоцДем/группа/Категория/Заявитель/Услуги	Кол-во, чел	Сумма
Трудоспособное население	2	2216.15
Без категории	1	848.78
Рассомаин Дмитрий Федорович	-	848.78
Горячее водоснабжение	-	178.69
Отопление	-	210.06
Отходы	-	41.74
Сетевой газ в жилых домах с газовыми плитами и централизованным горячим водоснабжением	-	95.60
Электроэнергия в квартирах с электроплитами	-	322.69
Ветераны боевых действий	-	479.37
Рассомаин Дмитрий Федорович	-	479.37
Содержание и ремонт жилых помещений, находящихся в собственности граждан	-	479.37
Лица, признанные инвалидами	1	888.00
Иванов Петр Петрович	-	888.00
Водоснабжение	-	150.00
Горячее водоснабжение	-	150.00
Отопление	-	180.00
Сетевой газ в жилых домах с газовыми плитами и централизованным горячим водоснабжением	-	150.00
Содержание и ремонт жилых помещений, находящихся в собственности граждан	-	108.00
Электроэнергия в квартирах с газовыми плитами	-	150.00
ВСЕГО:	2	2216.15

- ▶ Учет заявок поступающих от заявителей на получение субсидий. Контроль рассмотрения заявок.
- ▶ Полная история дела на каждого заявителя.
- ▶ Определение срока предоставления субсидии.
- ▶ Ежемесячный расчет размера субсидии на каждого заявителя с учетом количества человек, имеющих право на субсидию, льготных и поправочных коэффициентов, прожиточных минимумов и социальных норм жилья. Расчет производится с учетом фактических начислений за жилищно-коммунальные услуги. Присутствует возможность подробной расшифровки расчета по каждому и заявителей.
- ▶ Возможность перерасчета субсидий за произвольный период при изменении дохода, состава семьи, тарифов на услуги или прочих параметров. возможность подробной расшифровки расчета по каждому и заявителей.
- ▶ Учет выплаченных и начисленных субсидий.
- ▶ Полное соответствие алгоритмов расчета законодательству.
- ▶ Автоматизированное взаимодействие с банком и почтой по выплатам субсидий.

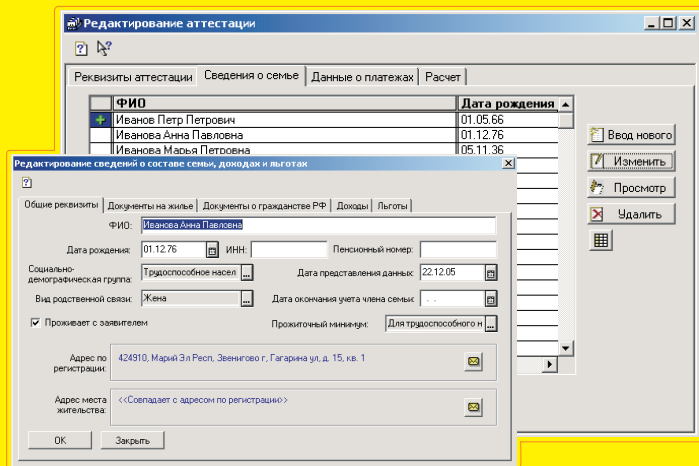

По вопросам приобретения обращайтесь к партнеру фирмы "1С"

Полный список партнеров можно получить в фирме "1С"



"1С" (ЗАО "1С"), 2006
 123056, Москва, а/я 64,
 Отдел продаж: ул. Селезневская, 21
 (ст.м. "Новослободская").
 Тел: +7(495)737-92-57, факс: +7(495)681-44-07

Приобрести данные продукты вы можете в фирме "1С" и у ее партнеров:

"Все для Главбуха"(ООО "АВТОР"), 2006
 424000, Йошкар-Ола, Главпочтамт а/я 21
 Тел: +7 (836)246-99-00
 Факс: +7 (836)246-99-00
 e-mail: clients@y-ola.vdgb.ru
<http://www.avtorsoft.ru>

"1С:ВДГБ" (ООО "ВДГБ"), 2006
 129085, г.Москва, Проспект мира д.101
 Тел: +7(495)230-62-00
 Факс: +7(495)223-32-11
 e-mail: clients@vdgb.ru
<http://www.vdgb.ru>